

## INFORME DIARIO DE MONITOREO DE MEDIOS\*

\*Vigilancia basada en eventos de interés epidemiológico mediante el monitoreo de medios abiertos de comunicación locales y nacionales.

### Reporte de eventos:

Amenaza	Tema	Medio	Fecha	Resumen	Liga	Prioridad
Biológico	Covid-19	El sol de Cuernavaca	21 noviembre 2020	La Secretaría de Salud informa que a la fecha en Morelos se han estudiado 17 mil 650 personas, de las cuales se han confirmado siete mil 461 con coronavirus COVID-19, 109 están activas, descartado nueve mil 283 y están como sospechosas 906; se han registrado mil 385 defunciones.	<a href="https://www.elsoldecuernavaca.com.mx/local/6043663.html">https://www.elsoldecuernavaca.com.mx/local/6043663.html</a>	Bajo
Biológico	Covid-19	Diario de Morelos	21 noviembre 2020	la Secretaría de Salud reitera el llamado a la población a no confiarse y no bajar la guardia respecto al uso del escudo de la salud y la movilidad, con la finalidad de que la entidad no retroceda a color naranja, toda vez que se encuentra en el límite, aunque mañana empieza la décima semana en amarillo.	<a href="https://www.diariodemorelos.com/noticias/tiene-morelos-jornada-con-56-casos-m-s-de-covid-19">https://www.diariodemorelos.com/noticias/tiene-morelos-jornada-con-56-casos-m-s-de-covid-19</a>	Bajo
Evento natural	Lluvias	Diario de Morelos	22 noviembre 2020	La intensa lluvia registrada durante la tarde noche de ayer causó el derribo de un árbol en Ciudad Chapultepec causando daños a dos vehículos; además se reportaron apagones en varias colonias de la capital.	<a href="https://www.diariodemorelos.com/noticias/deja-da-os-en-cuernavaca-breve-lluvia-intensa">https://www.diariodemorelos.com/noticias/deja-da-os-en-cuernavaca-breve-lluvia-intensa</a>	Bajo
Biológico	Covid-19	Diario de Morelos	22 noviembre 2020	Por no acatar las medidas sanitarias para prevenir contagios por COVID-19, fueron inmovilizados varios comerciantes del tianguis de la colonia La Huizachera, el más grande del municipio de Yautepec, durante un operativo conjunto entre autoridades municipales y estatales.	<a href="https://www.launion.com.mx/morelos/cuautla/noticias/171048-sancionan-a-comerciantes-de-yautepec.html">https://www.launion.com.mx/morelos/cuautla/noticias/171048-sancionan-a-comerciantes-de-yautepec.html</a>	Bajo



SERVICIOS  
DE SALUD



<http://ssm.gob.mx>



Servicios de Salud Morelos



@MorelosSalud

## INFORME DE RIESGOS METEOROLOGICOS

**Fuente:** Servicio Meteorológico Nacional de México, CONAGUA.

### LLUVIAS PUNTUALES FUERTES EN ZONAS DE PUEBLA, VERACRUZ, OAXACA, CHIAPAS Y TABASCO.

Para hoy, la **onda tropical No. 44** se desplazará sobre la Península de Yucatán y el sur del territorio nacional, en interacción con un **canal de baja presión** en el Golfo de México y la entrada de **humedad de ambos litorales**, provocarán chubascos y lluvias fuertes en el oriente y sur de México, además de la Península de Yucatán. Por otro lado, se mantendrá ambiente frío con bancos de niebla matutinas sobre entidades del noreste, oriente y centro del país, además de heladas durante la madrugada en la Mesa del Norte y la Mesa Central, así como viento de componente norte con rachas fuertes en el Istmo y Golfo de Tehuantepec. La aproximación de un **nuevo frente frío** a la frontera norte del país, ocasionará lluvias aisladas y rachas de viento en Chihuahua, Coahuila, Nuevo León, Tamaulipas y San Luis Potosí.

**Las lluvias podrían acompañarse de descargas eléctricas, caída de granizo y fuertes rachas de viento durante las tormentas. Además de incremento en los niveles de ríos y arroyos, deslaves e inundaciones en zonas bajas del terreno.**

#### Pronostico de Precipitación:

**Sin pronostico de lluvias para el estado de Morelos.**

#### Pronostico de Temperaturas Máximas:

**Temperaturas mínimas de 0 a 5°C y posibles heladas:**

Zonas montañosas de Baja California, Sonora, Coahuila, Nuevo León, San Luis Potosí, Zacatecas, Aguascalientes, Michoacán, Guanajuato, Hidalgo, Veracruz, Puebla, Tlaxcala y Estado de México.

#### Pronostico en región Mesa Central:

Cielo nublado con lluvias puntuales fuertes en Puebla y lluvias aisladas en Querétaro, Hidalgo y Tlaxcala. Ambiente frío con nieblas matutinas en zonas montañosas. Viento del este y noreste de 15 a 30 km/h.

#### IMAGEN DE SATELITE

SISTEMAS METEOROLÓGICOS ACTUALES  
No. 653 - 22 de noviembre 2020 / 06:00 h

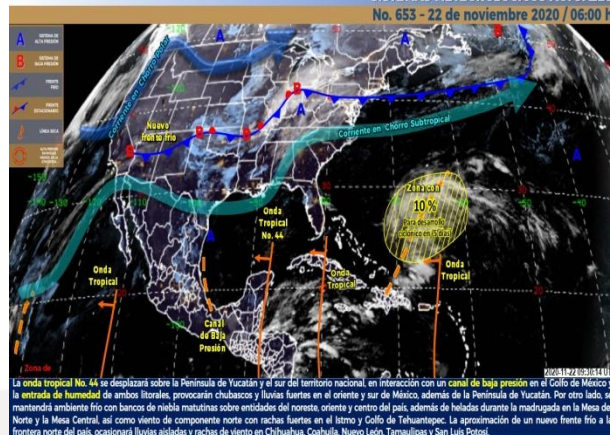

MEDIO AMBIENTE CONAGUA



SERVICIOS  
DE SALUD



<http://ssm.gob.mx>



Servicios de Salud Morelos



@MorelosSalud

## INFORME DE MONITOREO VOLCÁNICO Y SISMOLÓGICO

**Fuente:** Servicio Sismológico Nacional, UNAM. / Centro nacional de Prevención de Desastres (CENAPRED)-SEGOB, SENEAM-SCT y NOAA.

En las últimas 24 horas, mediante los sistemas de monitoreo del **volcán Popocatepetl** se identificaron **415 exhalaciones** acompañadas de vapor de agua y gases volcánicos. También se contabilizaron **30 minutos de tremor de baja amplitud.**

	SEMAFORO	AMARILLO-FASE 2	RECOMENDACIONES PARA LA FASE AMARILLO FASE 2
<b>NIVEL DE ALERTA</b>	<b>Incremento de actividad:</b> <ul style="list-style-type: none"> <li>Pluma de vapor de agua y gas</li> <li>Ligera caída de ceniza en áreas cercanas</li> <li>Caída de fragmentos incandescentes</li> <li>Crecimiento y destrucción de domos de lava</li> <li>Posibilidad de flujos piroclásticos por explosiones</li> <li>Flujos de lodo o escombros de corto alcance</li> </ul>		<ol style="list-style-type: none"> <li>Continuar con el radio de seguridad de 12 km, por lo que la permanencia en esa área no está permitida.</li> <li>Controlar el tránsito entre Santiago Xalitxintla y San Pedro Nexapa, vía Paso de Cortés.</li> <li>A las autoridades de Protección Civil, mantener sus procedimientos preventivos, de acuerdo con sus planes operativos.</li> <li>A la población se le recomienda elevar la atención a los avisos de las autoridades de su localidad y se exhorta a no acercarse al volcán, y mucho menos al cráter.</li> <li>Mantenerse fuera de cañadas ante posibles flujos de lodo, principalmente en temporada de lluvias.</li> </ol>

### PRONOSTICO DE CAIDA DE CENIZA

En caso de una exhalación de ceniza volcánica, **el pronóstico de trayectoria hacia el oeste**, (simulando exhalación cada siguiente hora) a su paso por la zona oeste del estado de Puebla; zona sureste del Estado de México; **zona noreste, norte, noroeste y oeste del estado de Morelos**; sur y suroeste del Estado de México, noroeste del estado de Guerrero y sureste del estado de Michoacán, **para las primeras 12 horas de pronóstico** (14:00 a las 02:00 hora local). Posteriormente para las últimas 12 horas de pronóstico, (02:00 a las 14:00 hora local del día siguiente), las trayectorias continúan sobre la zona suroeste del Estado de México; zona sureste, centro y oeste del estado de Michoacán y sureste del estado de Jalisco.

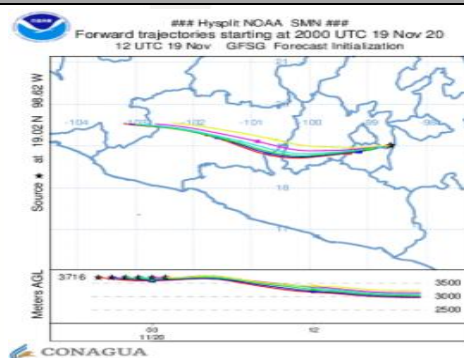

<b>SISMOS</b>	<p>Se registró sismo de magnitud de <b>4.1 grados</b> Richter, a las 05:02:53 hrs con localización del epicentro a 30 km al suroeste de Matías Romero, Oaxaca.</p> <p><b>NO PERCEPTIBLE EN EL ESTADO DE MORELOS.</b></p>	<p><b>ÚLTIMO SISMO</b> SISMOS RECIENTES</p> <p>TIEMPO DEL CENTRO DE MÉXICO</p> <p>FECHA: 2020-11-22</p> <p>HORA: 05:02:53</p> <p>MAGNITUD: 4.1</p> <p>EPICENTRO</p> <p>LATITUD: 17.13°</p> <p>LONGITUD: -94.94°</p> <p>LOCALIZACIÓN: 30 KM AL NORESTE DE MATIAS ROMERO, OAXACA</p> <p>PROFUNDIDAD: 129 KM</p>
	<b>REPORTE DE DAÑOS A LA POBLACION</b>	
<b>PROTECCIÓN CIVIL</b>	Sin reporte de daños a la población ni a la infraestructura en salud.	







**MORELOS**  
2018 - 2024



**Fecha:** 22 de Noviembre del 2020  
**Semana Epidemiológica:** 48  
**Área:** Coordinación de Vigilancia Epidemiológica, **UIES.**

## INFORME DE TEMPERATURAS Y CALIDAD DEL AIRE

**Fuente:** Comisión Estatal de Agua (CEAGUA)

ICA	CALIDAD DEL AIRE	PROTEJA SU SALUD
0-50	Buena	No se anticipan impactos a la salud cuando la calidad del aire se encuentra en este intervalo.
51-100	Moderada	Las personas extraordinariamente sensitivas deben considerar limitación de los esfuerzos físicos excesivos y prolongados al aire.
101-150	Dañina a la salud de los grupos sensitivos	Los niños adultos activos, y personas con enfermedades respiratorias tales como el asma, deben evitar los esfuerzos físicos excesivos y prolongados al aire.
151-200	Dañina a la salud	Los niños adultos activos, y personas con enfermedades respiratorias tales como el asma, deben evitar los esfuerzos físicos excesivos y prolongados al aire libre; las demás personas, especialmente los niños, deben limitar los esfuerzos excesivos y prolongados al aire libre.
201-300	Muy dañina a la salud	Los niños adultos activos, y personas con enfermedades respiratorias tales como el asma, deben evitar todos los esfuerzos excesivos al aire libre; las demás personas, especialmente los niños, deben limitar los esfuerzos físicos excesivos al aire libre.
300+	Arriesgado	

### CALIDAD DEL AIRE CUERNAVACA, MORELOS.

Estación de Monitoreo Cuernavaca Centro, Morelos.

20

Bueno

Actualizado el domingo 7:00  
Primary pollutant: pm10

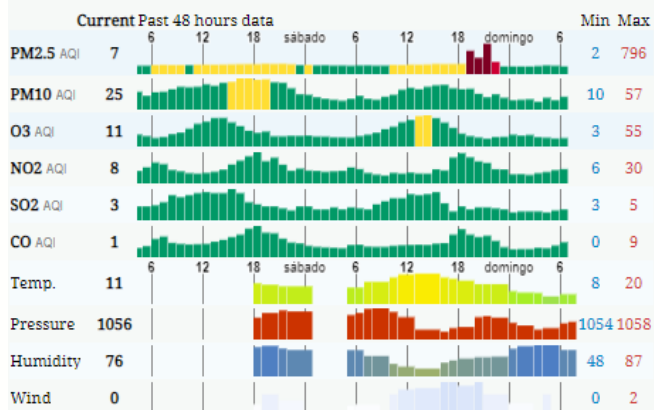

### PRONOSTICO DE TEMPERATURAS POR MUNICIPIO

Municipio	Máx	Mín	Municipio	Máx	Mín
Amacuzac	33°	11°	Puente de Ixtla	35°	13°
Axochiapan	33°	17°	Temixco	32°	13°
Ayala	31°	15°	Tepalcingo	32°	17°
Cuautla	28°	15°	Tepoztlán	27°	10°
Cuernavaca	28°	11°	Tlaltizapan	28°	14°
Huitzilac	20°	9°	Tlaquiltenango	35°	14°
Jiutepec	30°	13°	Zacatepec	33°	18°
Jojutla	35°	14°	Zacualpan de Amilpas	25°	10°

### TEMPERATURAS MAXIMAS Y MINIMAS, ÚLTIMAS 24 HRS

#### Mínimas

Huitzilac	20° 9°
Tetela del Volcán	22° 11°
Totolapan	23° 12°
Ocuituco	23° 12°

#### Máximas

35° 14°	Tlaquiltenango
35° 14°	Jojutla
35° 13°	Puente de Ixtla
33° 18°	Zacatepec



SERVICIOS  
DE SALUD



<http://ssm.gob.mx>



Servicios de Salud Morelos



@MorelosSalud

Calle Gustavo Gómez Azcárate No. 205, Col. Lomas de la Selva  
C.P. 62270, Cuernavaca, Morelos. Tel.: 318 84 50.

## INFORME DE MONITOREO EPIDEMIOLÓGICO

**Fuente:** Jurisdicciones Sanitarias del estado de Morelos.

### JURISDICCION SANITARIA I:

- SIN EVENTOS EXTRAORDINARIOS.

### JURISDICCION SANITARIA II:

- SIN EVENTOS EXTRAORDINARIOS.

### JURISDICCION SANITARIA III:

- SIN EVENTOS EXTRAORDINARIOS.

### SISTEMA NOTINMED

- Brote de **HEPATITIS VIRAL**
  - Folio: NM00242110-0
  - Municipio: **YAUTEPEC**
  - Lugar: COLONIA FEDERICO V BONFIL
  - Población afectada: **6 CASOS** (1 CASO CON MUESTRA SEROLOGICA, PENDIENTE RESULTADO), **TASA DE ATAQUE 0.6%**
  - Defunciones: 0, **TASA DE LETALIDAD 0.0%**
  - Fecha probable de cierre de brote: FECHA DE ÚLTIMO CASO 17/11/2020 Y **FECHA DE CIERRE 31/12/2020. (56 DÍAS)**

### SISTEMA NOTINMED

- Brote de **VARICELA**
  - Folio: NM00242111-0
  - Municipio: **AYALA**
  - Lugar: TECOMALCO
  - Población afectada: **9 CASOS, TASA DE ATAQUE 0.9%**
  - Defunciones: 0, **TASA DE LETALIDAD 0.0%**
  - Fecha probable de cierre de brote: FECHA DE ÚLTIMO CASO 15/11/2020 Y **FECHA DE CIERRE 27/12/2020. (42 DÍAS)**



SERVICIOS  
DE SALUD



<http://ssm.gob.mx>



Servicios de Salud Morelos



@MorelosSalud